

INFORMACION DE AL SOL

Proyecto Al Sol ubicado en el Km 9.4 Vía Samborondón – Ciudad Celeste en el sector residencial Batán, entre las urbanizaciones La Península y Dorada.

Al Sol está conformada por 165 viviendas de 2, 3 y 4 dormitorios, con zona de parqueos para dos vehículos.

Beneficios:

El conjunto contará con guardianía 24 horas del día, área social con piscina, gimnasio, casa club, juegos infantiles, canchas deportivas y zona BBQ.

PISO	VILLAS	MTS ²	PRECIO
PLANTA BAJA	2 DORMITORIOS	100 MTS ²	\$155.000,00
PLANTA BAJA	3 DORMITORIOS	120 MTS ²	\$165.000,00
2 PISOS	3 DORMITORIOS	140 MTS ²	\$185.000,00
2 PISOS	4 DORMITORIOS	160 MTS ²	\$190.000,00

Forma de Pago:

- 10% a la firma del contrato de reserva.
- 20% Durante la construcción hasta 36 meses.
- 70% a la fecha de entrega de las viviendas, aceptándose pagos de contado o crédito bancario, incluido el BIESS.

Para cualquier información adicional no dude en contactarnos al 6050012, 2-201490

Mail.: administracion@solinessoluciones.com







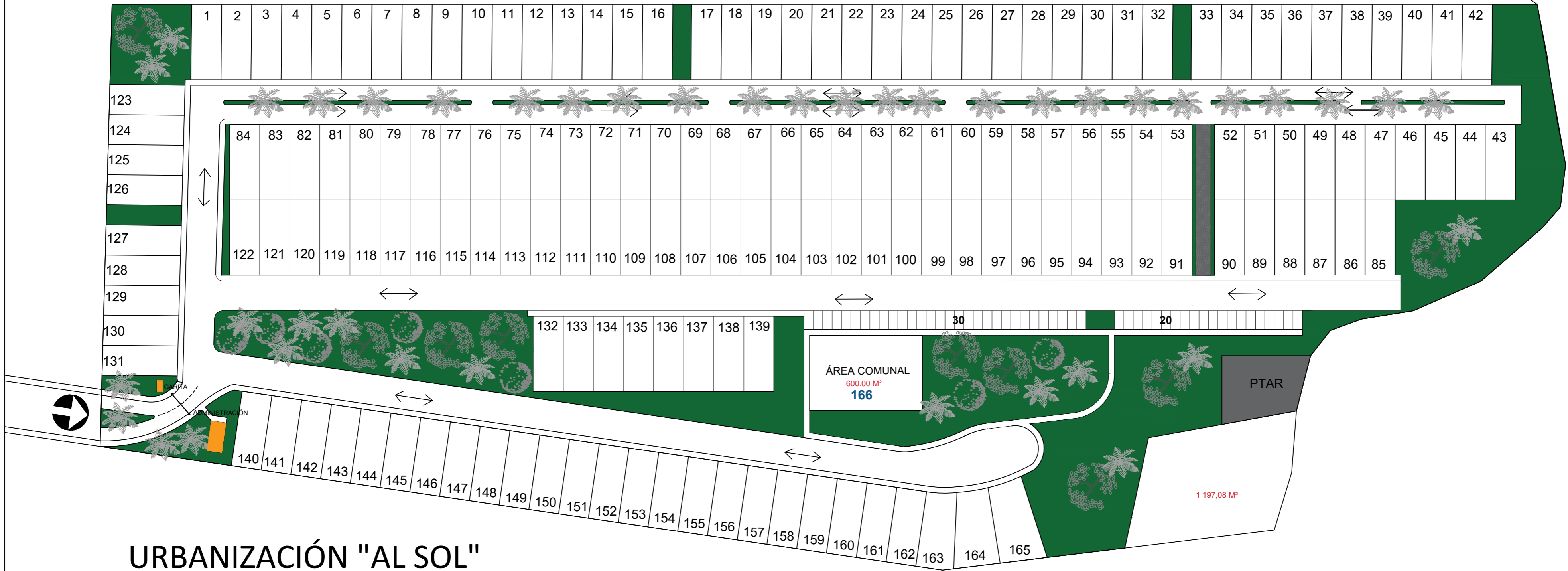
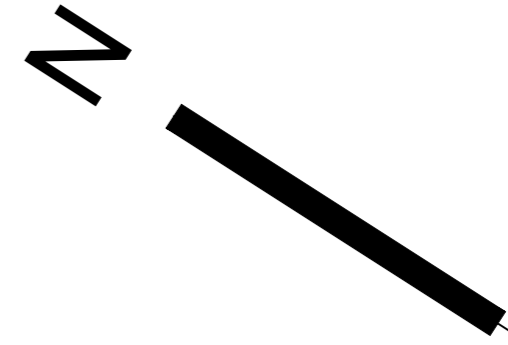

URBANIZACIÓN "AL SOL"

0 5M 10M

 SOLINES SOLUCIONES INMOBILIARIAS	PROMUEVE: SOLINES SOLUCIONES S.A. <small>AV. C.J. AROSEMENA KM. 2.5, C.C. ALBAN BORJA OFICINA 117 TELF. 2202920 - www.solinessoluciones.com Guayaquil - ECUADOR</small>	OBRA:	CONTIENE:	CÓDIGO CATASTRAL:	
		URBANIZACIÓN "AL SOL"	PLAN GENERAL	X-XX-X-0-XX-XX-X-0-0-0-0-0-0-0-0	
		FECHA:	ESCALA:	LÁMINA:	PROPIETARIO:
		junio/2022	1 : 100	A-4	SOLCONSCORP S.A.

MODELO 1P-2D

8,00

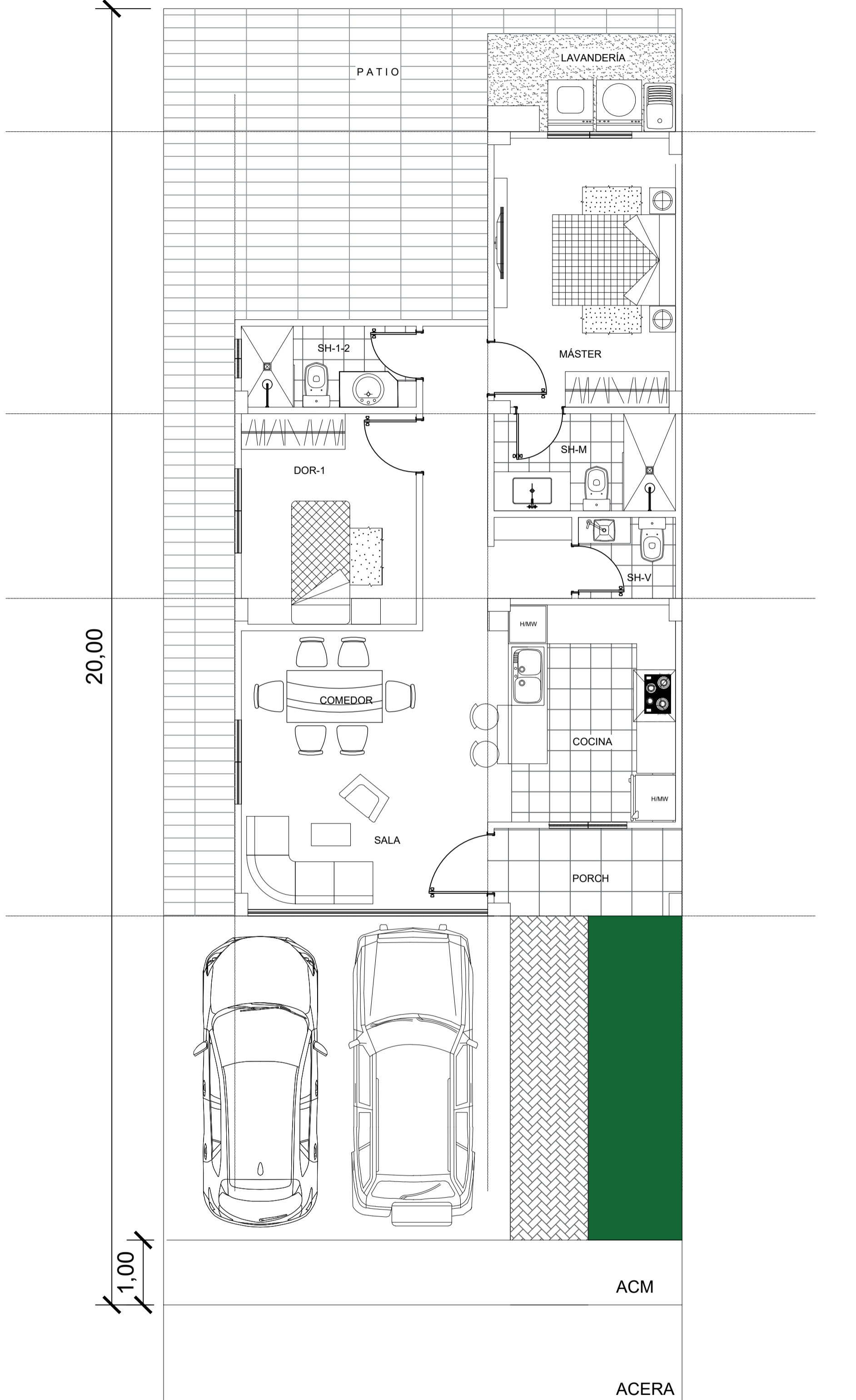

20,00

1,00

PLANTA BAJA

0 1M 2M 4M

 <p>PROMUEVE: SOLINES SOLUCIONES S.A. <small>AV. C.J. ARSSEMEÑA KM. 2,5, C.C. ALBAN BORJA OFICINA 117 TELF. 2222920 www.solinesoluciones.com Guayaquil - ECUADOR</small></p>	<p>OBRA:</p> <p>URBANIZACIÓN "AL SOL"</p>	<p>CONTIENE:</p> <p>MODELO 1P-2D</p>	<p>CÓDIGO CATASTRAL:</p> <p>X-XX-X-0-XX-XX-X-0-0-0-0-0-0-0</p>
		<p>FECHA:</p> <p>junio/2022</p>	<p>ESCALA:</p> <p>1 : 100</p>
		<p>PROPIETARIO:</p> <p>SOLCONSCORP S.A.</p>	

MODELO 1P-3D

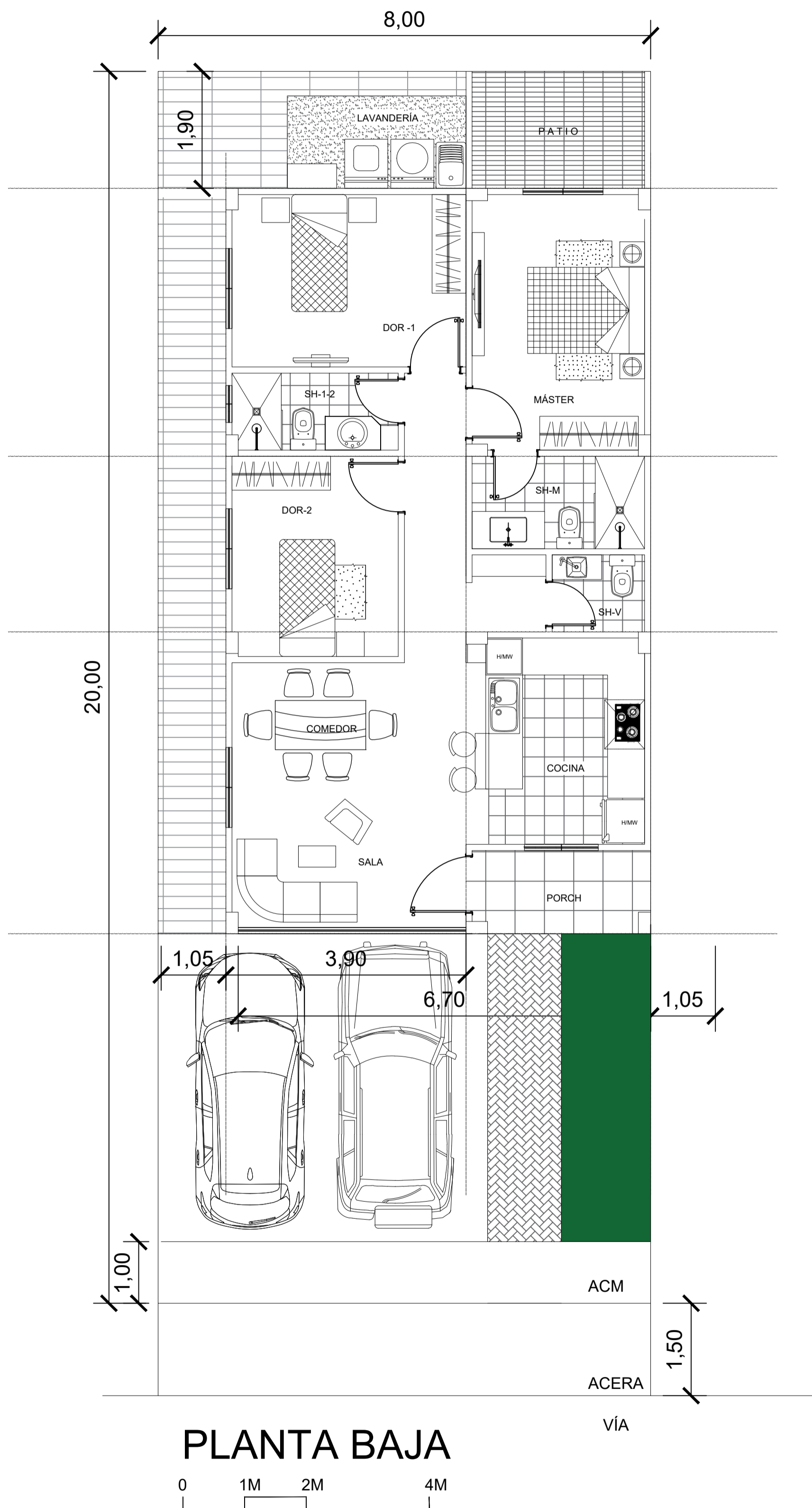

PROMUEVE: SOLINES SOLUCIONES S.A.

AV. C.E. ROSAMENA KM. 2,5 C.C. ALBANI BORJA OFICINA 117
TELF. 2229202 - www.solinesoluciones.com
Guayaquil - ECUADOR

OBRA:

URBANIZACIÓN "AL SOL"

CONTIENE:

MODELO 1P-3D

FECHA:

junio/2022

ESCALA:

1 : 75

LÁMINA: A-1

CÓDIGO CATASTRAL:

X-XX-X-0-XX-XX-X-0-0-0-0-0-0-0

PROPIETARIO:

SOLCONCORP S.A.

MODELO 2P-3D

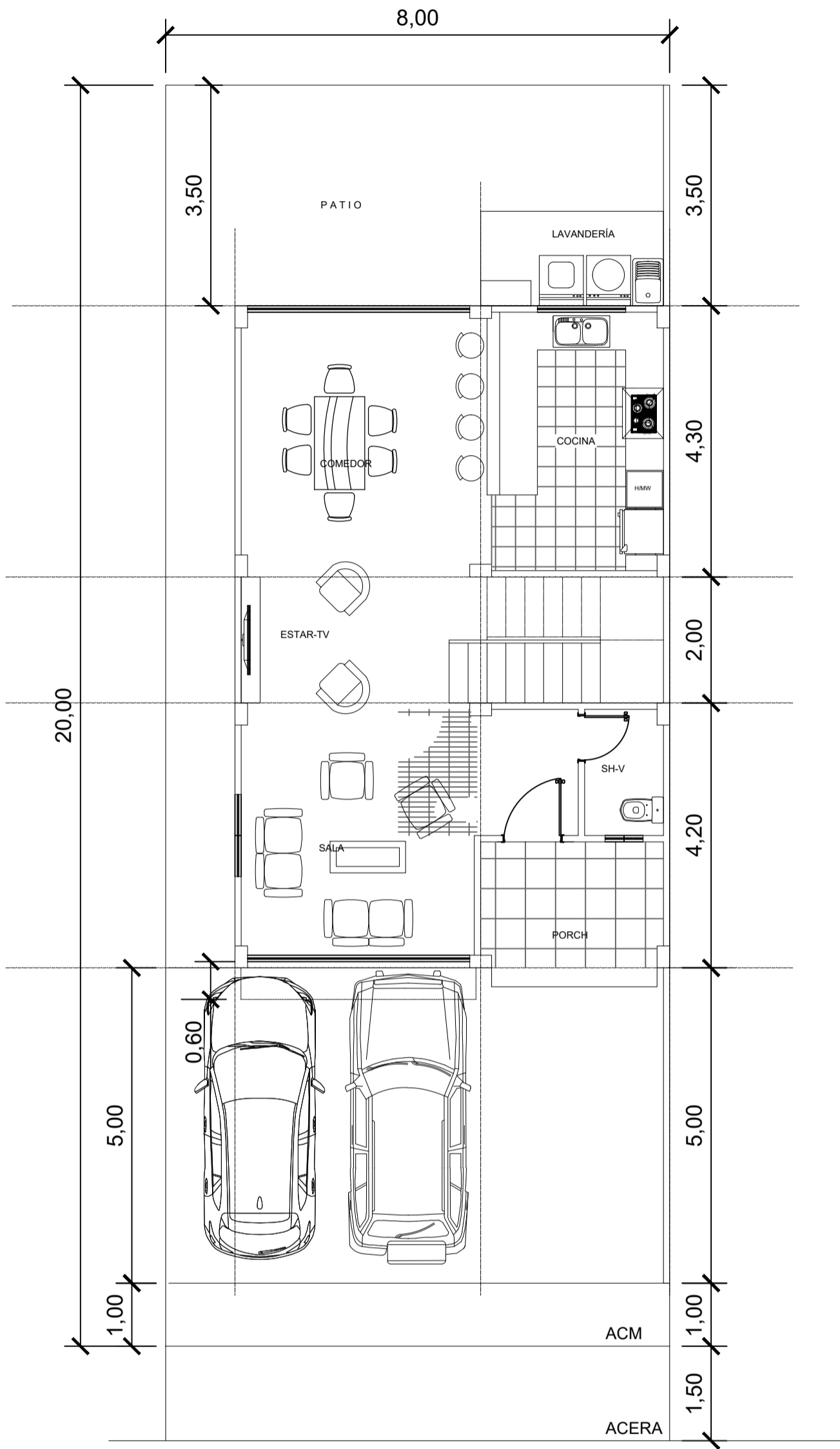

PLANTA BAJA

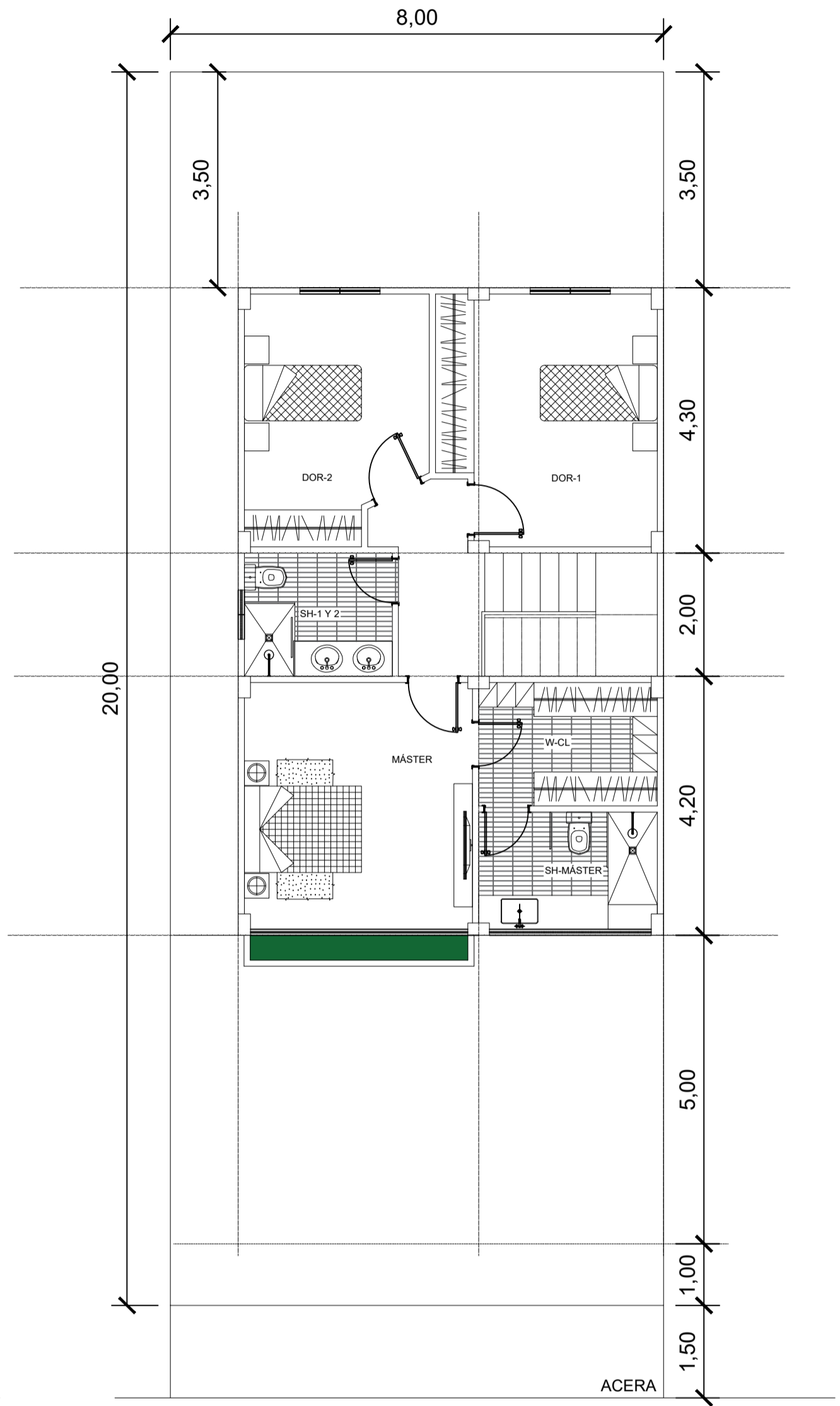
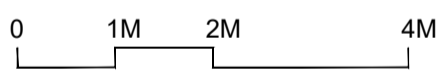

PLANTA ALTA



PROMUEVE: SOLINES SOLUCIONES S.A.

AV. C.J. ROSSEMEVA KM. 2,5, C.C. ALBANI BORJA OFICINA 117
TELF. 2202920 - www.solinesoluciones.com
Guayaquil - ECUADOR

OBRA:

URBANIZACIÓN "AL SOL"

CONTIENE:

MODELO 2P-3D

FECHA:

junio/2022

ESCALA:

1 : 100

LAMINA: A-2

CÓDIGO CATASTRAL:

X-XX-X-0-XX-XX-X-0-0-0-0-0-0-0

PROPIETARIO:

SOLCONCORP S.A.

MODELO 2P-4D

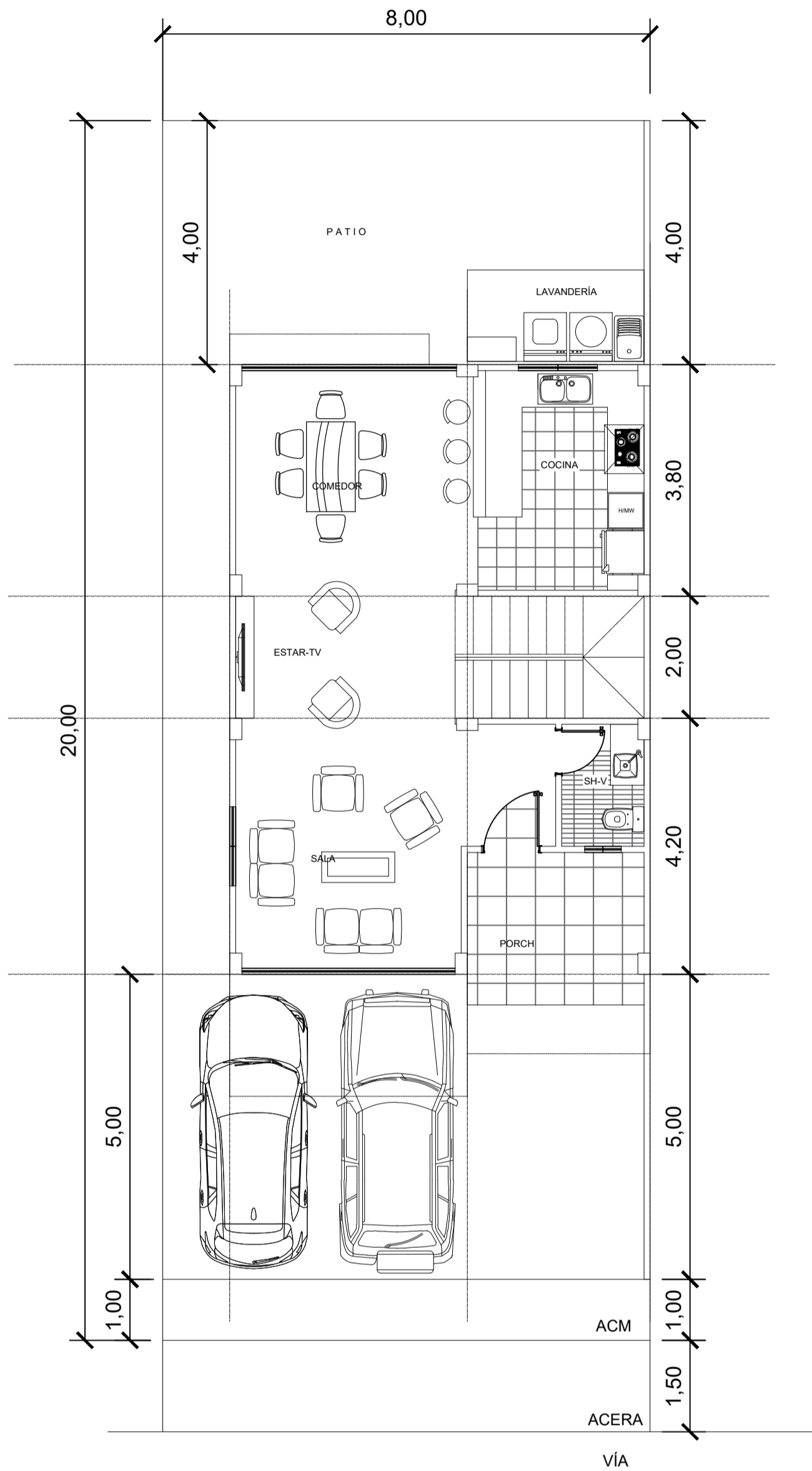

PLANTA BAJA

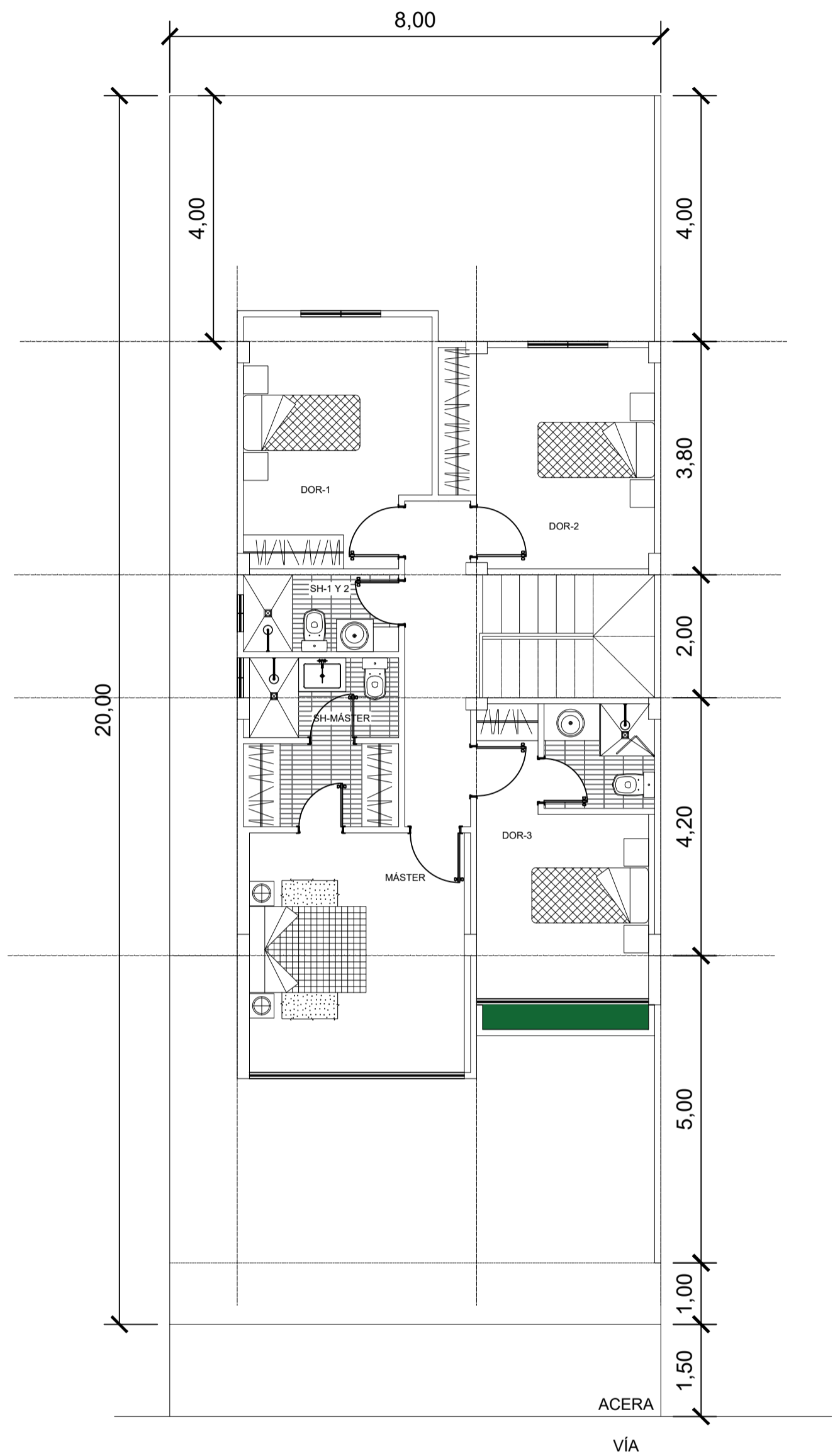
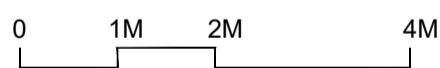

PRIMER ALTO



PROMUEVE: SOLINES SOLUCIONES S.A.

AV. C.E. ARDISEMENA KM. 2.5, C.C. ALBANI BORJA OFICINA 117
TELF. 22029200 - www.solinesoluciones.com
Guayaquil - ECUADOR

OBRA:

URBANIZACIÓN "AL SOL"

CONTIENE:

MODELO 2P-4D

FECHA:

junio/2022

ESCALA:

1 : 100

LÁMINA: A-3

CÓDIGO CATASTRAL:

X-XX-X-0-XX-XX-X-0-0-0-0-0-0-0

PROPIETARIO:

SOLCONSCORP S.A.